

IRIDIS

Il programma permette di acquisire le immagini delle iridi da un **dispositivo Twain** collegato al computer, attraverso una **scheda video** con driver compatibili VFW (Video For Windows) oppure da una **cartella sul computer** (ad esempio se si utilizzano **fotocamere digitali** che sono viste come un nuovo disco da Windows). La cattura delle iridi è semplice ed immediata; un album elettronico permette di scegliere tra le varie iridi quelle meglio riuscite, per utilizzarle per la successiva fase di analisi. Iridis® è in grado di elaborare immagini di qualsiasi dimensione, scalandole automaticamente alle dimensioni disponibili.

Iridis® è un applicativo specializzato per gli studi di iridologia che permette di gestire con facilità un archivio clienti e di memorizzare e rivedere le relative consultazioni operate dall'iridologo, funzionante sotto i sistemi operativi Microsoft® Windows® XP/7.

La possibilità di interfacciarsi con numerosi dispositivi (telecamere, fotocamere digitali, file acquisiti da diverse sorgenti), le avanzate funzionalità di visualizzazione ed analisi e la semplicità d'uso fanno di Iridis uno strumento potente e versatile.

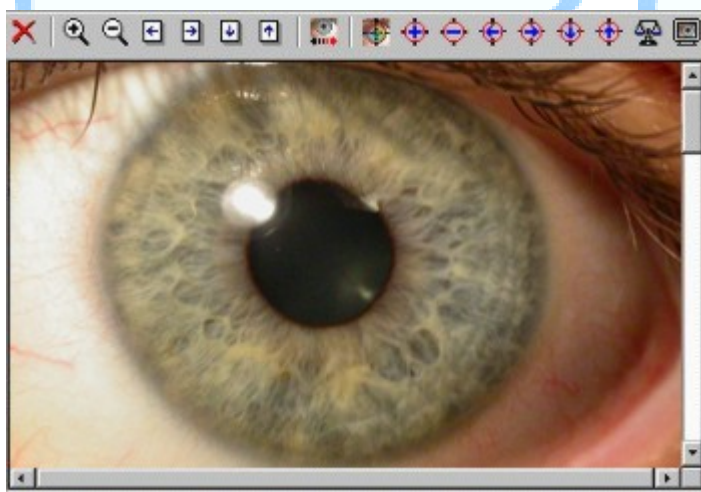
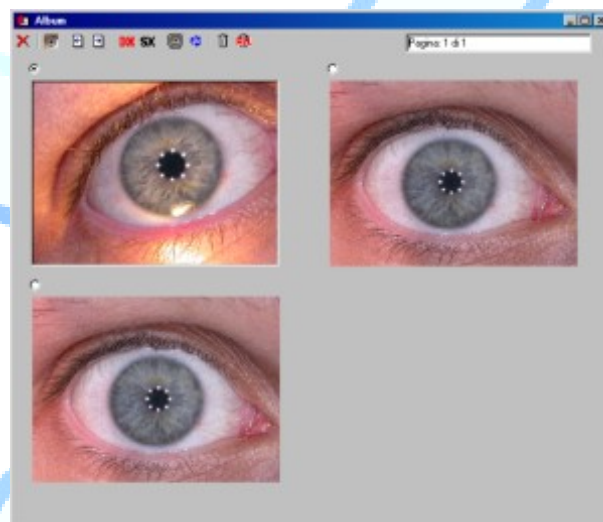

Le immagini acquisite possono essere ingrandite, portate a tutto schermo, **confrontate con le iridi di una precedente consultazione** e con le **mappe iridologiche** in archivio (non fornite con il software); per ciascuna consultazione e per ciascuna iride è possibile acquisire più immagini, per superare eventuali problemi di illuminazione. Infatti, poiché l'occhio è lucido, se il riflesso della sorgente d'illuminazione non cade sulla pupilla esso andrà a coprire zone potenzialmente interessanti dell'iride; solo una seconda acquisizione con la luce spostata ci permetterà la piena visibilità dell'area da analizzare.

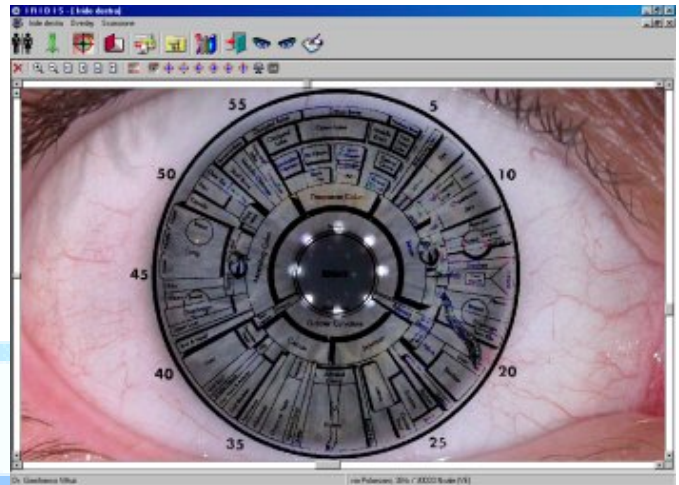
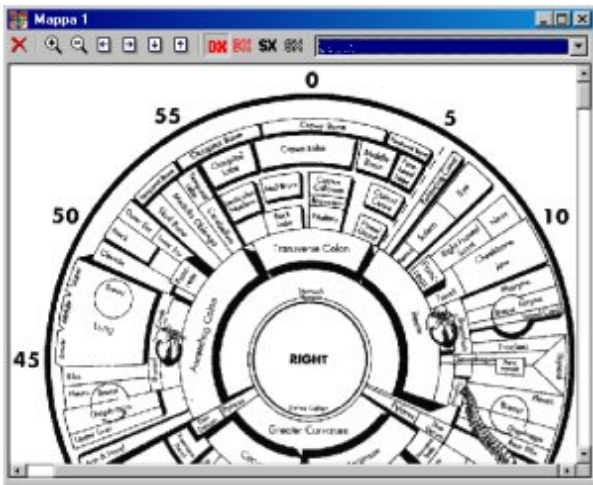

Il programma non viene fornito con alcuna mappa iridologica; l'acquisto del software include il servizio di digitalizzazione e trasformazione di due mappe fornite dall'iridologo, che deve essere legalmente autorizzato al loro uso. Le mappe iridologiche in archivio possono essere consultate e anche sovrapposte in trasparenza.

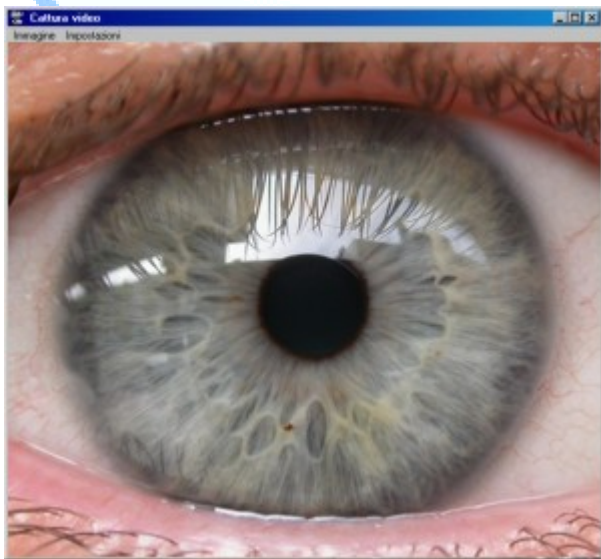

Iridis® è dotato di funzioni estremamente avanzate per l'esame delle immagini acquisite e di una interfaccia Windows MDI, che permette di eseguire contemporaneamente più funzionalità.

Il programma permette di introdurre facilmente ed autonomamente nuove mappe grazie ad una procedura assistita, e di visualizzarle in ogni momento per consultazione. Le mappe trasparenti possono essere sovrapposte alle iridi con un colore a scelta, in modo da migliorare il contrasto in base al colore dell'iride del paziente.

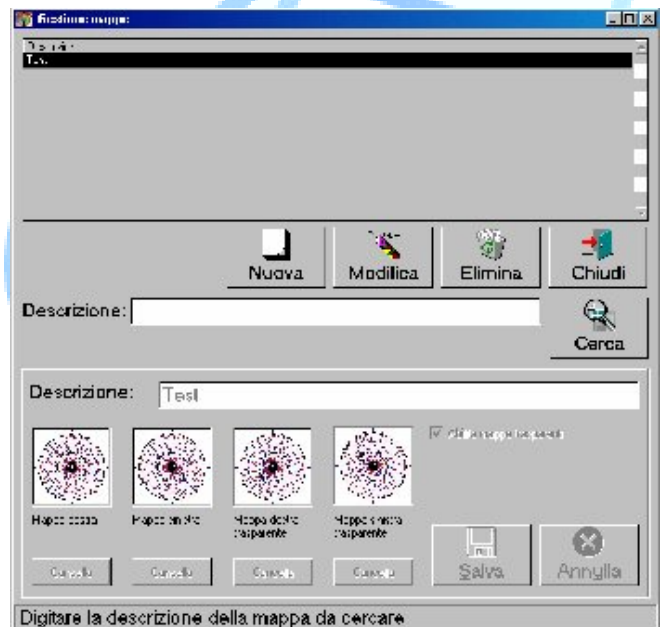

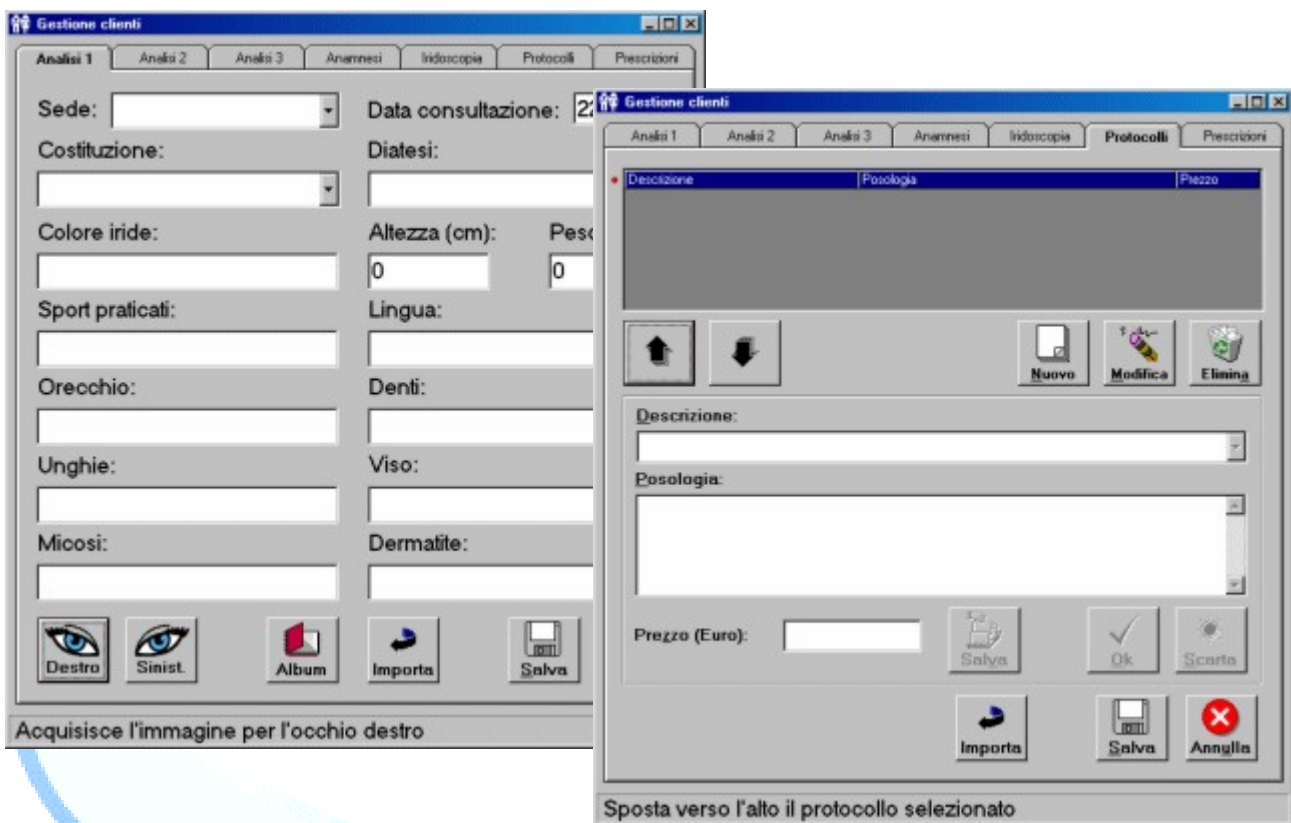

Un sistema di protezione con **password** permette di limitare (opzionalmente) l'accesso al programma; tutti i dati dei clienti si trovano in un database **protetto**, non accessibile dall'esterno, a tutela della **privacy**.

Altre funzionalità offerte includono:

- **copia di sicurezza** degli archivi, in formato compresso;
- **compattamento** archivi;
- **ripristino** archivi da una copia di sicurezza;
- report con la **lista dei clienti** in archivio;
- report con la **lista dei prodotti** in archivio;
- manuale in linea.



Simone Zanella Productions
 via Cavin di Sala, 31
 30035 Mirano (VE) – Italia
 Tel. 041/43.09.30 Fax 041/43.43.10
<http://www.szp.co>
 e-mail: info@szp.co